ШАГ 1 - Открыть чертеж и нажать ctrl+p или файл - печать

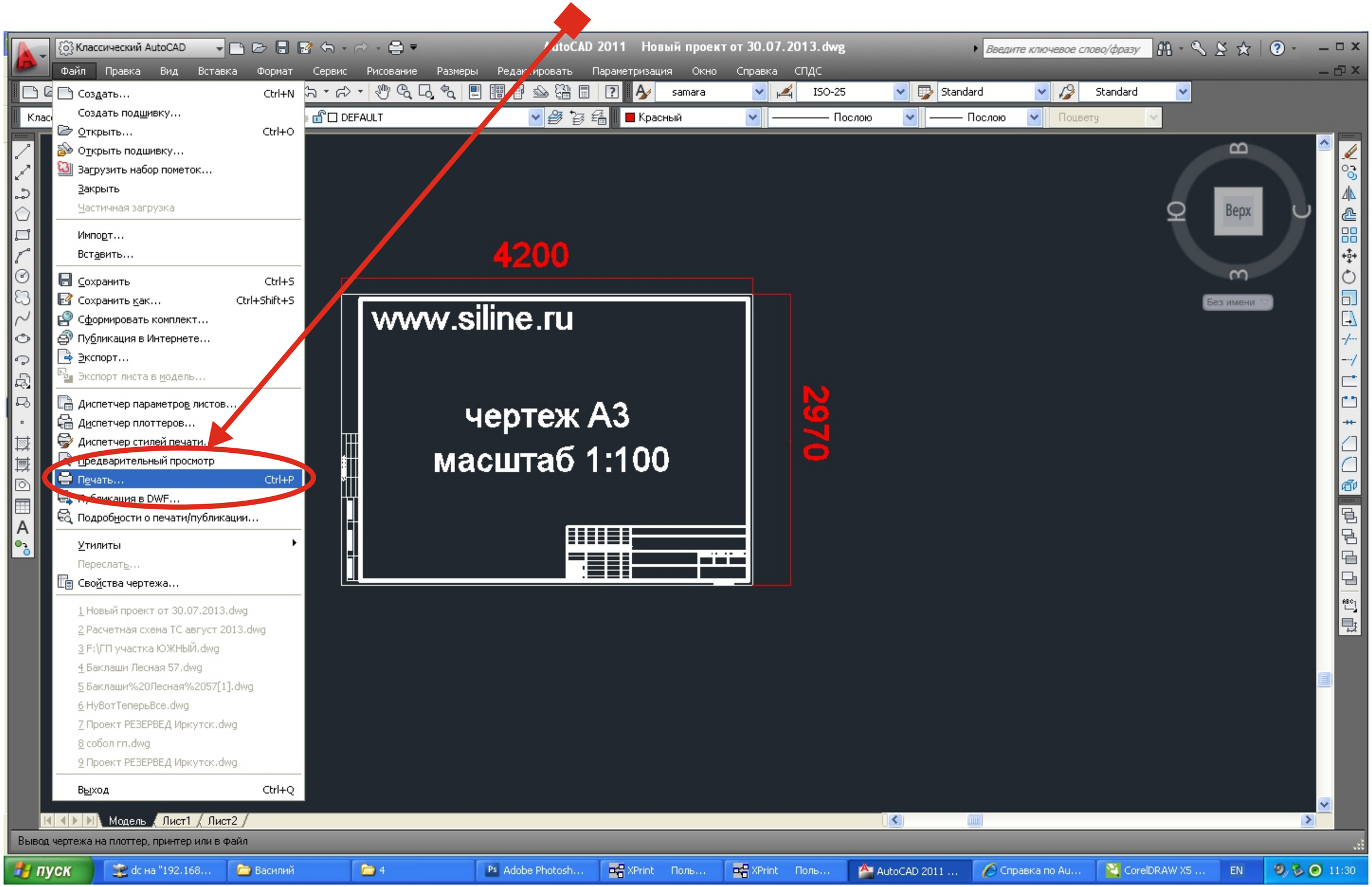

ШАГ 2 - В окне “принтер\плоттер” Выбрать принтер “DWG to PDF” после чего нажать свойства

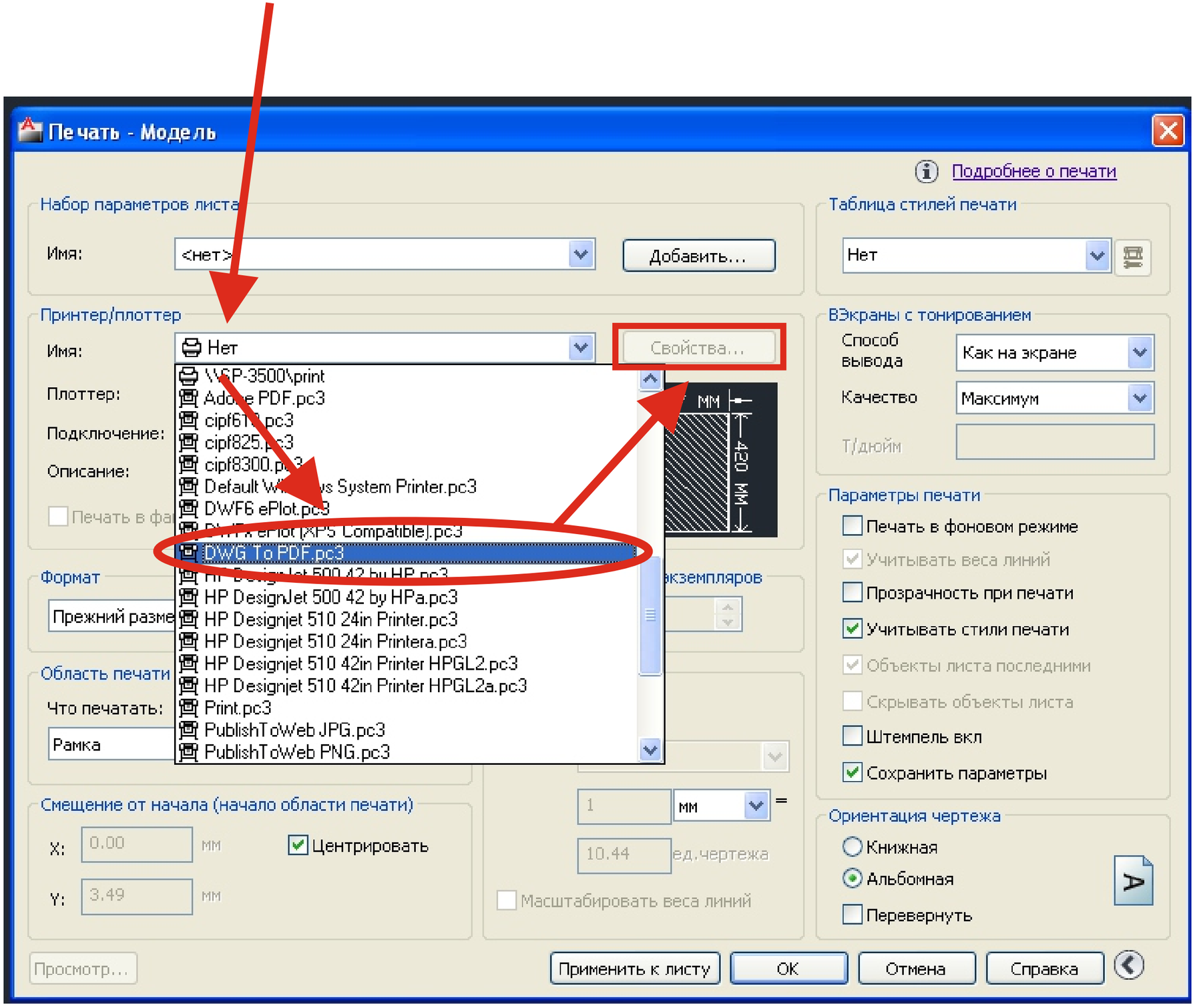

ШАГ 3 - В свойствах принтера нажать дополнительные свойства - дополнительные свойства

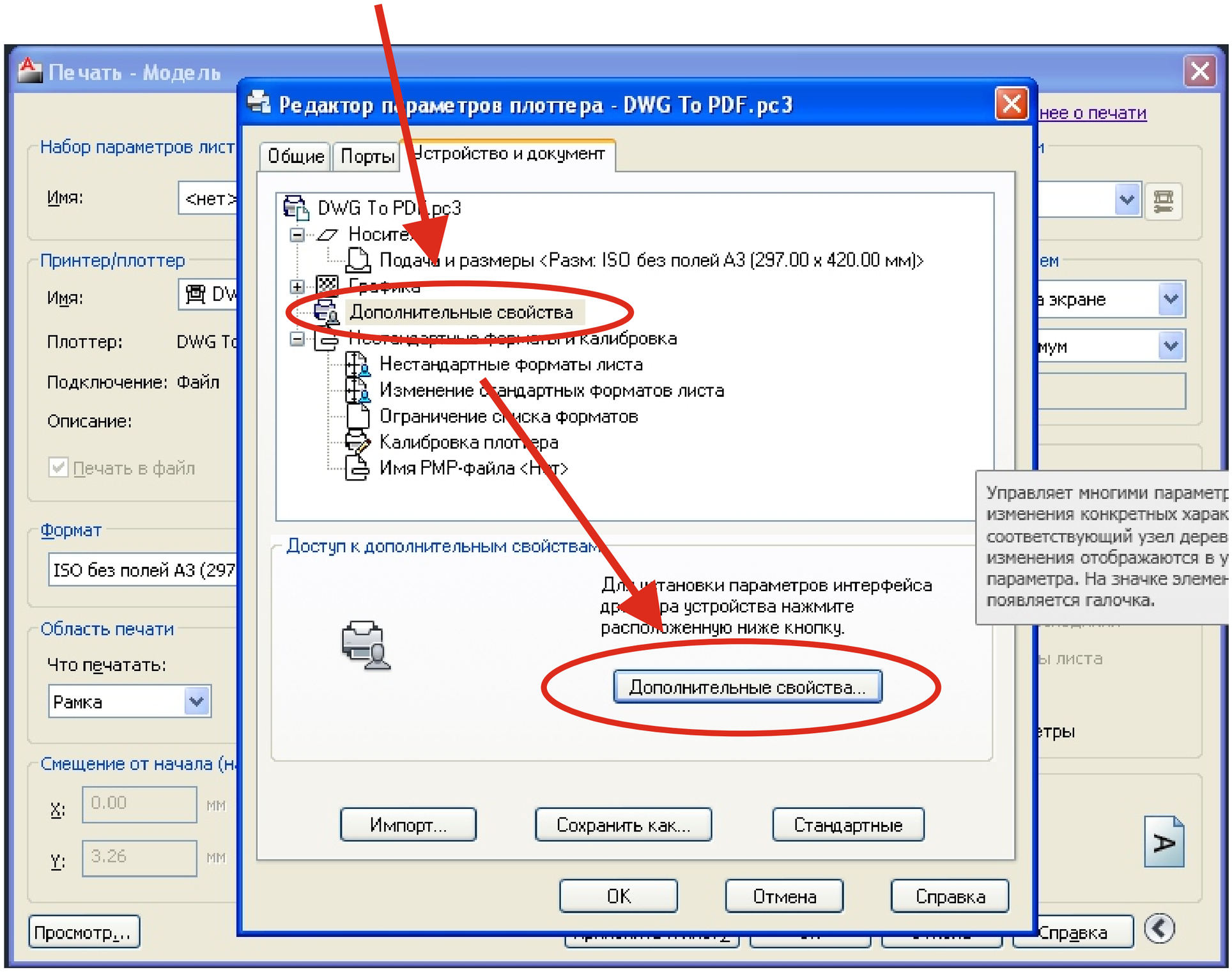

ШАГ 4 - В дополнительных свойствах обязательно включить пункт “включить все” шрифты “в виде линий”

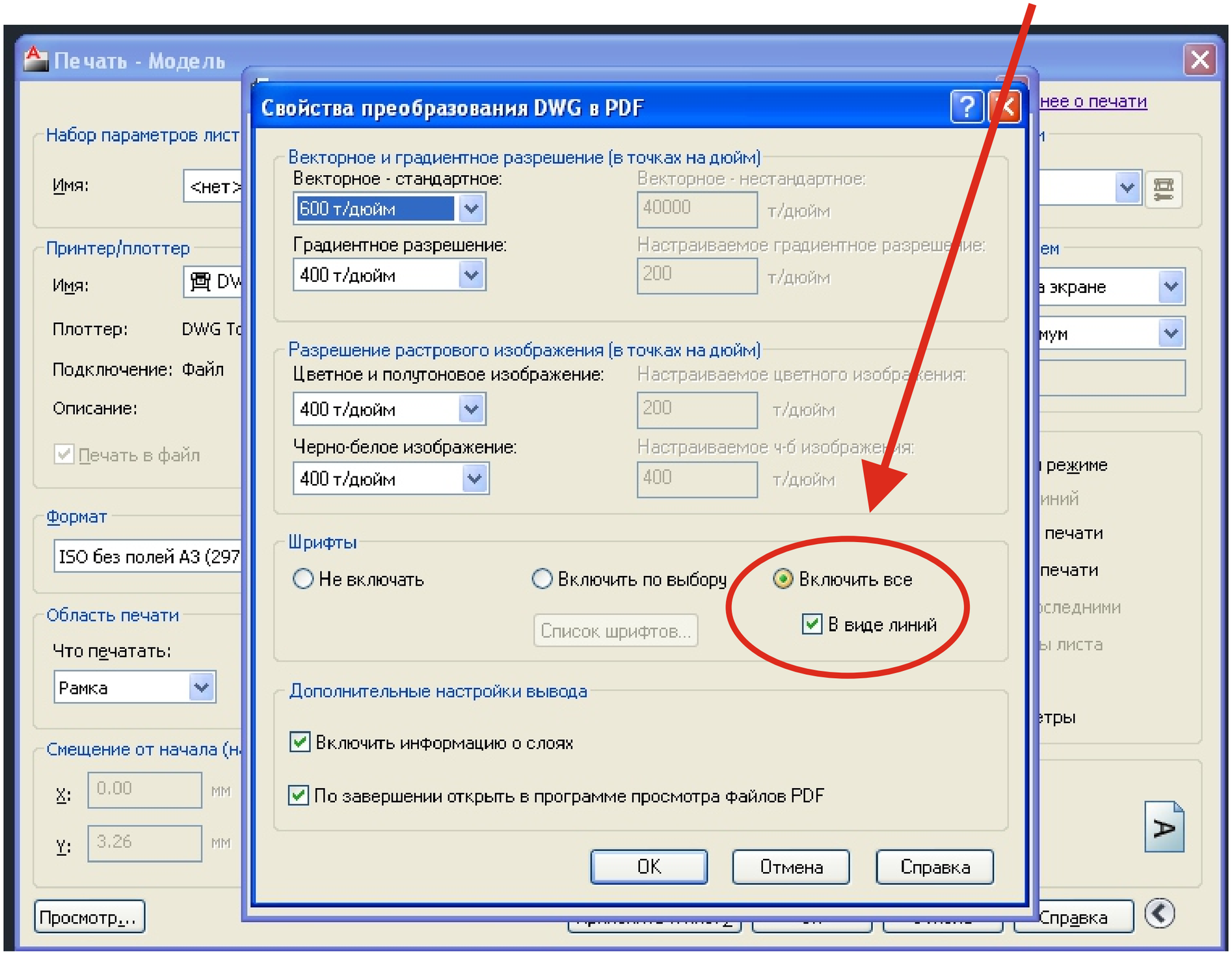

ШАГ 5 - Когда принтер выбран и шрифты настроены так, что бы они переводились в формат pdf в виде линий следует настроить следующие параметры:

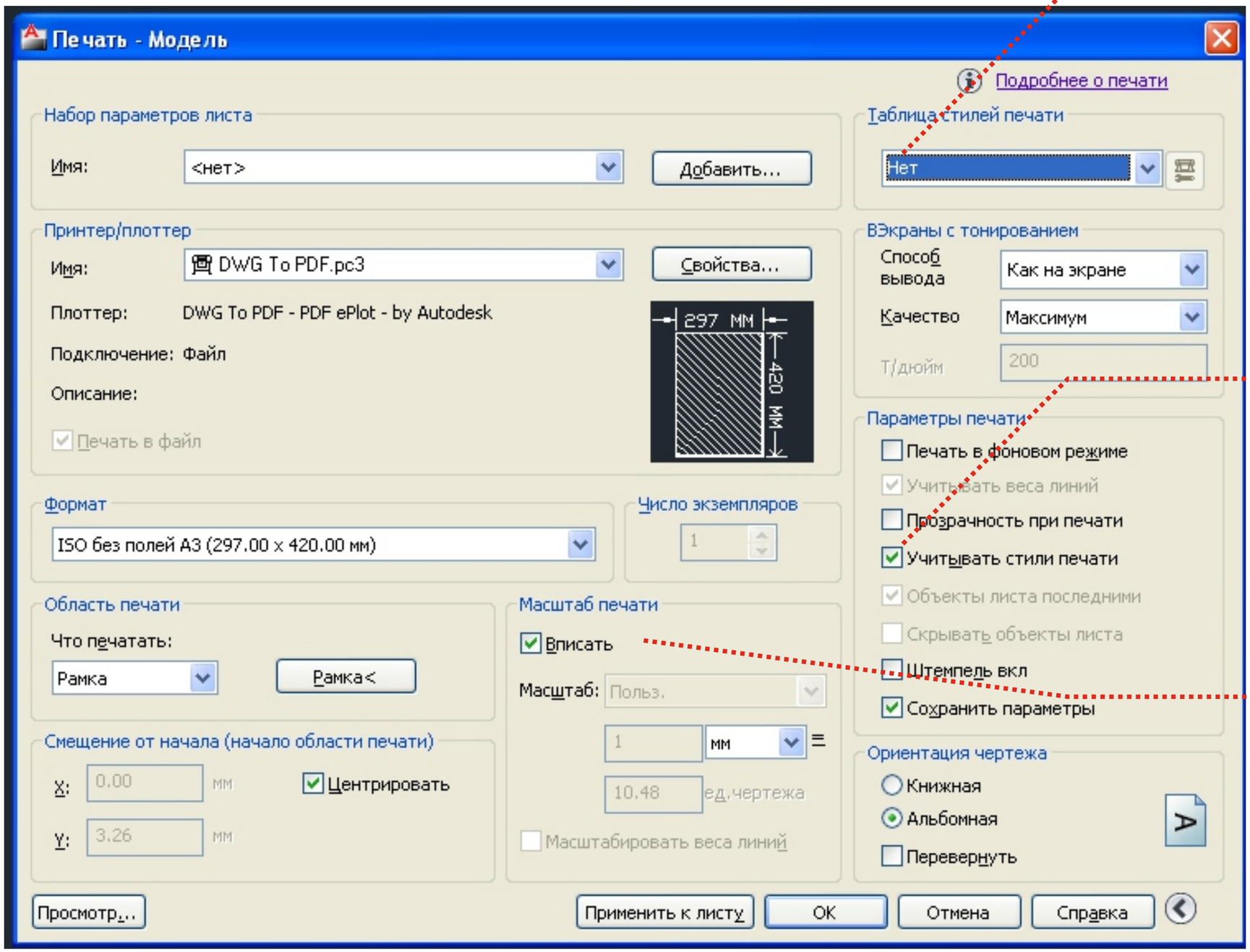

Стиль печати (если есть)

если чертеж сделан в цвете, а нужно напечатать в ч/б или в оттенках серого следует выставить стиль печати monochrome или grayscale соответственно

Учитывать стиль печати

если чертеж сделан в цвете, а нужно напечатать в ч/б или в оттенках серого следует выставить стиль печати monochrome или grayscale соответственно

Масштаб печати

масштаб печати должен выставлен правильно (таким образом, что бы при печати из пдф в 100% масштабе мы напечатали именно тот размер чертежа, который Вы хотите получить)

пункт «вписать в большинстве случаев дает масштаб с погрешностью.

ШАГ 6 - Выделение чертежа к печати с помощью инструмента “рамка” и выставление формата бумаги, в который мы будем переводить чертеж
- формат бумаги должен соответствовать реальным размерам.
- т.к. у большинства принтеров непечатное поле 5мм. от края листа, то при переводе чертежа в пдф стоит это учитывать. Это значит, что размер запечатываемой области, если мы печатаем на листе А3 (297х420мм) должен быть не больше чем 287х410мм

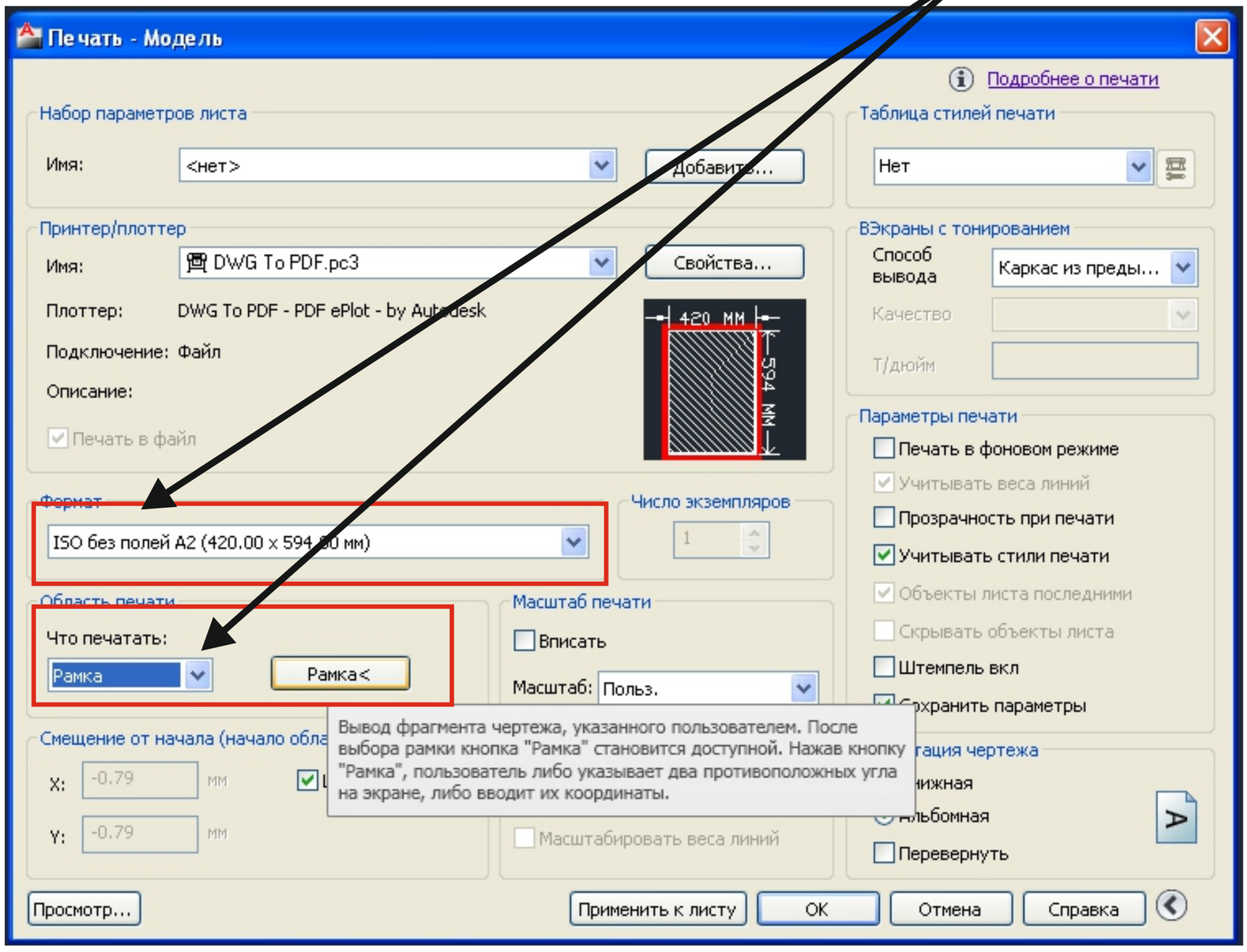

Примечание:

Если требуемого размера бумаги нет (например чертеж нестандартный, то можно создать свой размер бумаги в свойствах принтера)

ШАГ 7 - Создание нестандартного размера бумаги для печати DWG to PDF

1) Зайти в свойства принтера
2) Нажать нестандартные форматы листа
3) Нажать кнопку добавить
4) Во всплывшем окне нажать начать с начала
5) Создать свой формат бумаги с полями 5мм

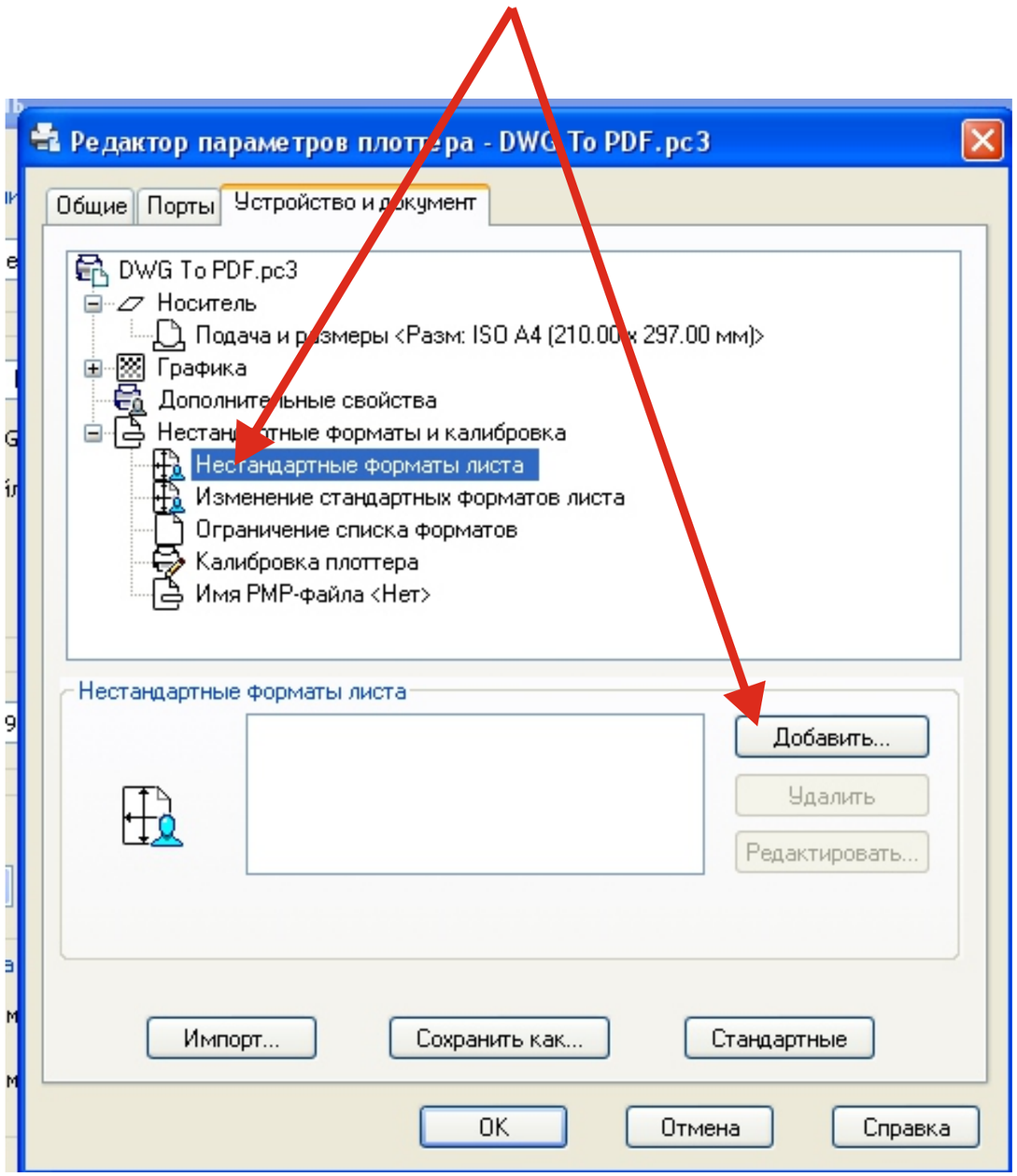

Примечание:

- Рекомендуется всегда вместе с уже готовыми файлами отправлять чертежи в оригинальном формате, на случай если файлы были подготовлены неправильно.
- Если у Вас много чертежей и в итоге их нужно будет сложить по порядку, лучше называть их следующим образом: 001, 002, 003, 004,005, 006 - так печатнику будет проще напечатать их по порядку
- Желательно отделять цветные чертежи от черно белых, это так же ускорит время печати Ваших чертежей
- Так же печать будет быстрее, если чертежи разделить по форматам